

CROSSDOGGING

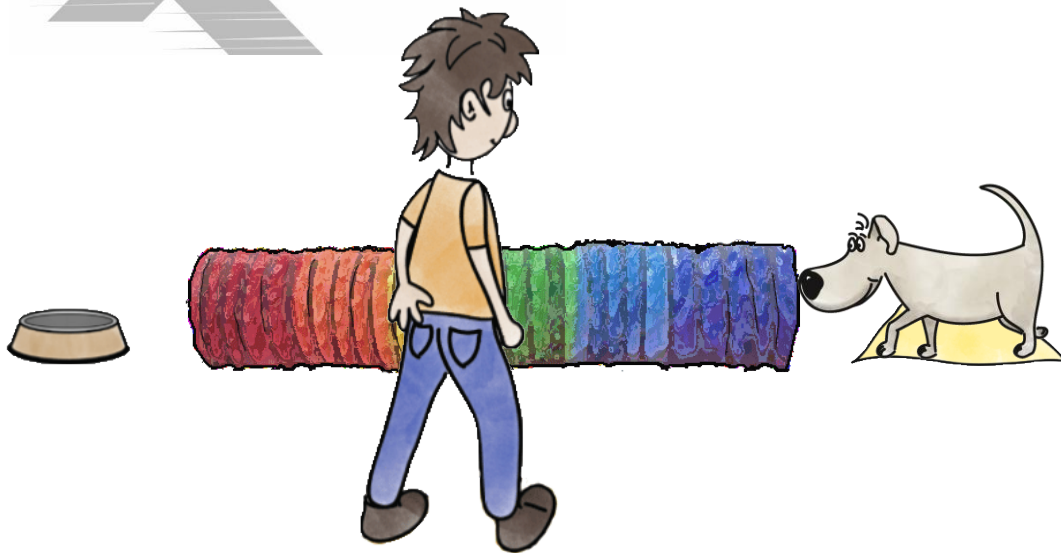

TUNNEL

- 1 Matte
- 1 Tunnel
- 1 Napf

ABSTAND

Die Matte liegt direkt am Eingang des Tunnels, der Napf steht am anderen Ende des Tunnels 50cm entfernt.

PUNKTE

1 Punkt je kompletten Tunnellauf (also hin und zurück) und 1 Punkt je gefressenes Leckerchen, insgesamt also 2 Punkte je Durchgang.

STUDY

- Der HF steht auf der Matte, der Hund sitzt neben ihm.
- Der Hund bleibt, während der HF ein Leckerchen in den Napf legt und zum Hund zurückkehrt.
- Nun fordert der HF den Hund auf durch den Tunnel zu laufen und das Leckerchen aus dem Napf zu fressen (er darf dazu mitlaufen).
- Wenn der Hund das Leckerchen gefressen hat, wird er direkt zurück durch den Tunnel zur Matte geschickt.
- Sie nehmen die Startposition ein und starten erneut.

BACHELOR

- Der HF steht auf der Matte, der Hund sitzt neben ihm.
- Der Hund bleibt, während der HF ein Leckerchen in den Napf legt und zum Hund zurückkehrt.
- Nun fordert der HF den Hund auf durch den Tunnel zu laufen. Am Napf angekommen, darf der Hund nach Blickkontakt zum HF das Leckerchen fressen. Der HF darf bis zur Hälfte des Tunnels mitlaufen.
- Wenn der Hund das Leckerchen gefressen hat, wird er direkt zurück durch den Tunnel zur Matte geschickt.
- Sie nehmen die Startposition ein und starten erneut.
- Frisst der Hund das Leckerchen ohne vorherigen Blickkontakt, wird von vorne gestartet.

MASTER

- Der HF steht auf der Matte, der Hund sitzt neben ihm.
- Der Hund bleibt, während der HF ein Leckerchen in den Napf legt und zum Hund zurückkehrt.
- Nun fordert der HF den Hund auf durch den Tunnel zu laufen. Am Napf angekommen, darf der Hund nach Blickkontakt zum HF das Leckerchen fressen. Der Master bleibt dafür auf seiner Matte stehen.
- Wenn der Hund das Leckerchen gefressen hat, wird er direkt zurück durch den Tunnel zur Matte geschickt.
- Sie nehmen die Startposition ein und starten erneut.
- Frisst der Hund das Leckerchen ohne vorherigen Blickkontakt, wird von vorne gestartet.